

スポーツウエルネス吹矢^{ふきや}

おうじ おかこうえんたいいくかん
皇子が丘公園体育館

きょうぎ び がつ にち にち
競技日:10月19日(日)

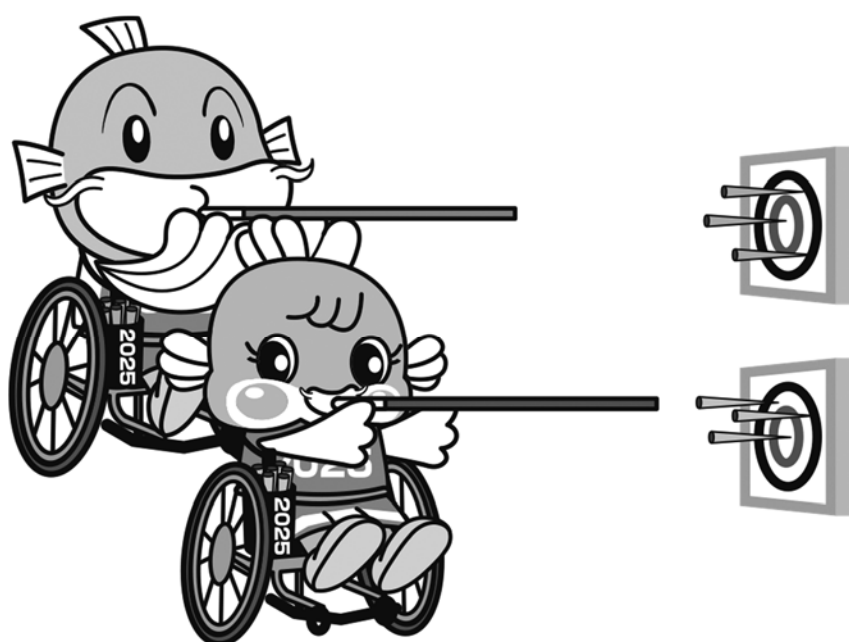

第24回全国障害者スポーツ大会「わた SHIGA 輝く障スポ」オープン競技 スポーツウエルネス吹矢競技 開催要項

- 名 称 第24回全国障害者スポーツ大会「わた SHIGA 輝く障スポ」
オープン競技 スポーツウエルネス吹矢競技
- 目 的 本大会は世界に広まりつつあるスポーツウエルネス吹矢競技を
障害者スポーツ競技として普及・振興を図るために開催する。
- 主 管 滋賀県スポーツウエルネス吹矢協会
- 開 催 日 令和7年(2025年)10月19日(日)
- 開催時間 12時00分(正午)～午後4時30分(予定)
※ 受付開始 午前11時00分(これより前は入場不可)
- 会 場 皇子が丘公園体育館
滋賀県大津市皇子が丘1丁目1-1
TEL:077-525-0510

☆ 最寄り駅 JR湖西線 大津京駅
京阪電車 石山坂本線 大津京駅
- 競技種目 1 個人戦4ラウンド
2 一本勝負 勝ち残り戦(交流競技)
- 競技部門 (1) 知的障害部門
(2) 精神障害部門
(3) 座位部門(椅子、車いす)
(4) 立位部門
- 競技距離 (1) ジュニア 6メートル(高校生以下)
(2) 6メートル(無級者・級位者)
(3) 8メートル(初段・二段)
(4) 10メートル(三段以上)
(5) G8(75歳以上で希望する有段者)
(6) 一般 6メートル

□ 出場部門 ・ 競技距離 一覧

	知的障害	精神障害	座 位	立 位
ジュニア	男女混合		男女混合	
6メートル	男女混合	男女混合	男子・女子	男子・女子
8メートル	男女混合	男女混合	男子・女子	男子・女子
10メートル	男女混合	男女混合	男子・女子	男子・女子
G8	男女混合	男女混合	男女混合	男女混合
一般（6m）	男女混合			

□ 的の高さ 160センチメートル または 130センチメートル
(参加申込書で申告する)

□ 応募方法 別紙申込書で申込み

□ 募集定員 100名(定員になり次第締め切り)

□ 参加資格および条件

- (1) (一社)日本スポーツウエルネス吹矢協会公認用具を使用する
- (2) 障害者手帳を保有している方。
- (3) 介助が必要な場合、介助者が一緒に来られる方。但し、競技実施上で必要な介助は競技役員が行います。
- (4) 補助用具等を使用される場合は、事前に実行委員会(主催者)へ届け出て承認を得る事(申込書に記入)。補助具は本人が用意する。
- (5) 会場には貸出用の車いすは有りません。
- (6) 過去の各種大会(協会本部・各種全国大会)にて6メートル部門で2回以上優勝された方は8メートル部門に挑戦して下さい。8メートル部門も同様です。
- (7) 固定用具使用の場合は、表彰対象とはせず参考記録とします。
- (8) 大会全般の手話通訳は大会本部にて準備します。

□ 競技内容

- (1) (一社)日本スポーツウエルネス吹矢協会障がい者会員競技規則に則って実施する。
- (2) 1ラウンド開始前に、用具の点検を行う。
- (3) 1ラウンドのみ、最初に「試矢」3本を行う。
- (4) 試矢「3本」については、撥ね矢の吹き直しは無し。

□ 表 彰

- (1) 距離別、出場部門別に表彰する。
前記「出場部門 ・ 競技距離 一覧」表に従い表彰する。
- (2) 一位～三位において同点の場合は、一本勝負で決定する。

☐ 参加申込み方法

参加を希望する支部および団体、個人は、別紙申込書にて下記申込み先に
持参・メール・郵送・FAX のいずれかで申込みください。

☆ 申込み先・問合せ先

滋賀県スポーツウエルネス吹矢協会 会長 片岡 秀之 住所:520-3017 滋賀県 栗東市 六地藏 460-75 電話:090-9549-7536 FAX:077-553-0761 Eメール: kuro8945abara@gaia.eonet.ne.jp

☐ 参加費 ジュニア(高校生以下) 500円

大学生 1,000円

大人 2,000円

☆ 参加申込者は、参加申込み後 2 週間以内に下記口座に参加
負担金をお振り込みください。(振込手数料は申込者負担)

☆ 期限以降の返金は致しません。

☆ 返金時の振込手数料は申込者に負担して頂きます

☐ 参加費振込先

金融機関	ゆうちょ銀行
記号	14620
番号	19672651
口座名義	久泉恵子

<他の期間からのお振り込みは>

金融機関	ゆうちょ銀行
【店名】	四六八(読みヨンロクハチ)
【店番】	468
【預金種目】	普通預金
【口座番号】	1967265
【口座名義】	ヒサイズミ ケイコ

*振込手数料は各自ご負担をお願いします。

☐ 参加同意書

高校生以下が参加する場合は、別紙「参加同意書」を「参加
申込書」とともに提出ください。

☐ 応募締切 令和7(2025)年 8月16日(土)必着

但し、定員になり次第締め切り。

□ 参加上の注意

- (1) 傷害保険の加入については主催者側で一括加入する。
- (2) 参加者は各自の責任において健康管理に十分に配慮の上参加すること。
- (3) 競技実施中の傷害、疾病については、主催者側で応急処置は行うが、その後の処置については各自の責任において行う事。当日は健康保険証もしくはそのコピーを持参すること。
- (4) 小中高生で、障がいのある者が参加する場合は、保護者の同意を得ること。
- (5) 競技フロアは飲食禁止ですので、観客席または飲食可能な場所で飲食すること。
- (6) 所有物や貴重品については、各自責任をもって管理すること。万が一盗難や破損、紛失があっても主催者は一切責任を負わない。
- (7) 館内・館外全て禁煙とする。
- (8) 会場内は上履き用の運動靴を使用のこと。
- (9) その他、参加者は主催者側およびアリーナで規定する事項を遵守すること。
- (10) 会場までの移動は各自お願いします。駐車場は限りがありますので、できる限り乗り合わせの上ご来場下さい。

□ 個人情報の取り扱いについて

参加申込書(同意書含む)に記載された個人情報については、以下わた SHIGA 輝く障スポ大会に関する業務に使用する。また、申込時点で本人の同意が得られたこととする。

- (1) わた SHIGA 輝く障スポへの参加意志及び参加人数の確認
- (2) 参加資格の確認(年令、性別、所属、保護者の同意など)
- (3) 参加案内等の送付
- (4) 競技別プログラムの作成
- (5) 賞状等の筆耕
- (6) 競技結果、映像、写真の記録業務への使用及び広報誌、インターネット等への掲載

□ その他

- (1) 大会開催前又は大会開催中に天災地変、疫病等の非常事態、その他の事由より大会を中止とする場合がある。大会中止の際は主催者が大会参加者へ電話又は電子メールにて直接連絡する。
- (2) 天候等の影響で中止となった場合の参加負担金については、準備経費等が発生しているため返金を行わない。

スポーツウエルネス吹矢競技 オープン競技規則

競技は個人戦 4ラウンドで行う。

1. ラウンド

- (1) 第1ラウンド前に試矢(トライアル)を3本行い、全ラウンド5本とする。
- (2) 2ラウンド交代で2回行い、計4ラウンドを行う。
- (3) 1ラウンドは3分間で終了とする(礼まで)(3分ルール)
- (4) 競技時間は3分、合図は吹矢タイマにより競技を進行する。
「用意始め→30秒前→3分経過(撥ね矢があります)」→終了
- (5) 終了合図の前に5本吹き終わった者は礼を行い静かに一步後退し、筒を持ったまま待機する。待機時に筒のクリーニングは行わない。
- (6) 1ラウンドに5本を越えて吹いた矢は、高得点順に越えた本数分を無効とする。
- (7) 4ラウンド(20本)の合計得点で順位を決める。
- (8) 1位～3位で同点が複数出た場合は一本勝負で順位を決める。
4位～8位の同点はスコアの4R目の得点が高い方を位とする。
4R目で決まらない場合は3R・2R・1Rと遡って決める。

2. 撥ね矢

のおよび的ベース(33cm四方)または先着の矢に当たって撥ね返った矢は吹き直すことができる。

この場合3分ルールは適用されない。

- (1) 1ラウンド2本まではその場で吹き直し、3本以上の場合は別レーンで行う。
- (2) 手持ちの矢が無くなった時点でラウンド終了とする。
- (3) カスタム矢のウイングパーツのみ外れ落ちた場合は撥ね矢とする。

3. 判定、採点

- (1) 採点は採点員(レーン審判員)が採点し採点表に記入する。
- (2) 撥ね矢の判断はレーン審判員が行う。

競技会役員

順不同・敬称略

顧問	会長	小片	中岡	宏秀	之枝		
副会長		鈴木	木孝			高木千佳子	米田雅彦

競技役員

順不同・敬称略

競技委員長	五十里儀隆						
副競技委員長	渡瀬幸嗣						
競技委員	中川桂子	植野唱二	陸奥田義弘				
	藤原豊	箸尾幸雄	高玉義雄				
	伊吹友弘	廣瀬公一	西村康宏				
	米田雅彦						
審判委員長	中川章						
審判副委員長	久泉恵子						
審判委員	中川桂子	植野唱二	陸奥田義弘				
	藤原豊	箸尾幸雄	渡瀬幸嗣				
	伊吹友弘	羽柴秀一	西村康宏				
	牧野敬司	福塚通廣	村上光恵				
	堀都紀子	金山玲子	山森みさこ				
障がい者サポート	深尾美由紀	原竜也					
	西村由美子	福西恵美枝	山本清子				
	藤枝裕子	重田靖光	苗村百合子				
	北村早苗	松倉光敏					
手話通訳	深尾美由紀	原竜也					
受付・接待	久泉恵子	村上光恵	片岡妙子				
司会	深尾美由紀						
得点集計	矢崎雄一	廣瀬公一					
	中江正代	野本てい子					
救護	竹村マサ子						
表彰係	久泉恵子	村上光恵	片岡妙子				

競技日程・式典次第

競技開催日 2025 年 10 月 19 日(日)

11:00~12:00 受付

12:00~12:30 開会式

会長挨拶 滋賀県協会 片岡 秀之
来賓紹介
近畿ブロック 役員紹介
ルール説明 競技部長 高玉 義雄

12:30~15:00 競技開始

前半(1・2R)

1 組目 12:30 ~ 12:45
2 組目 12:45 ~ 13:00
3 組目 13:00 ~ 13:15
4 組目 13:15 ~ 13:30

後半(3・4R)

1 組目 13:45 ~ 14:00
2 組目 14:00 ~ 14:15
3 組目 14:15 ~ 14:30
4 組目 14:30 ~ 14:45
同点決勝 ~ 15:30

15:30~16:00 一本勝負戦

15:30~16:00 得点集計・表彰準備

16:00~16:30 表彰式

16:30~ 講評 大会顧問 近畿ブロック長 小中 宏之 様

16:35~ 大会終了 挨拶 競技委員長 五十里 儀隆

大会終了(予定)

会場配置図

- ・皇子山公園体育館のレイアウト図です。
大会の主会場は競技場となります。

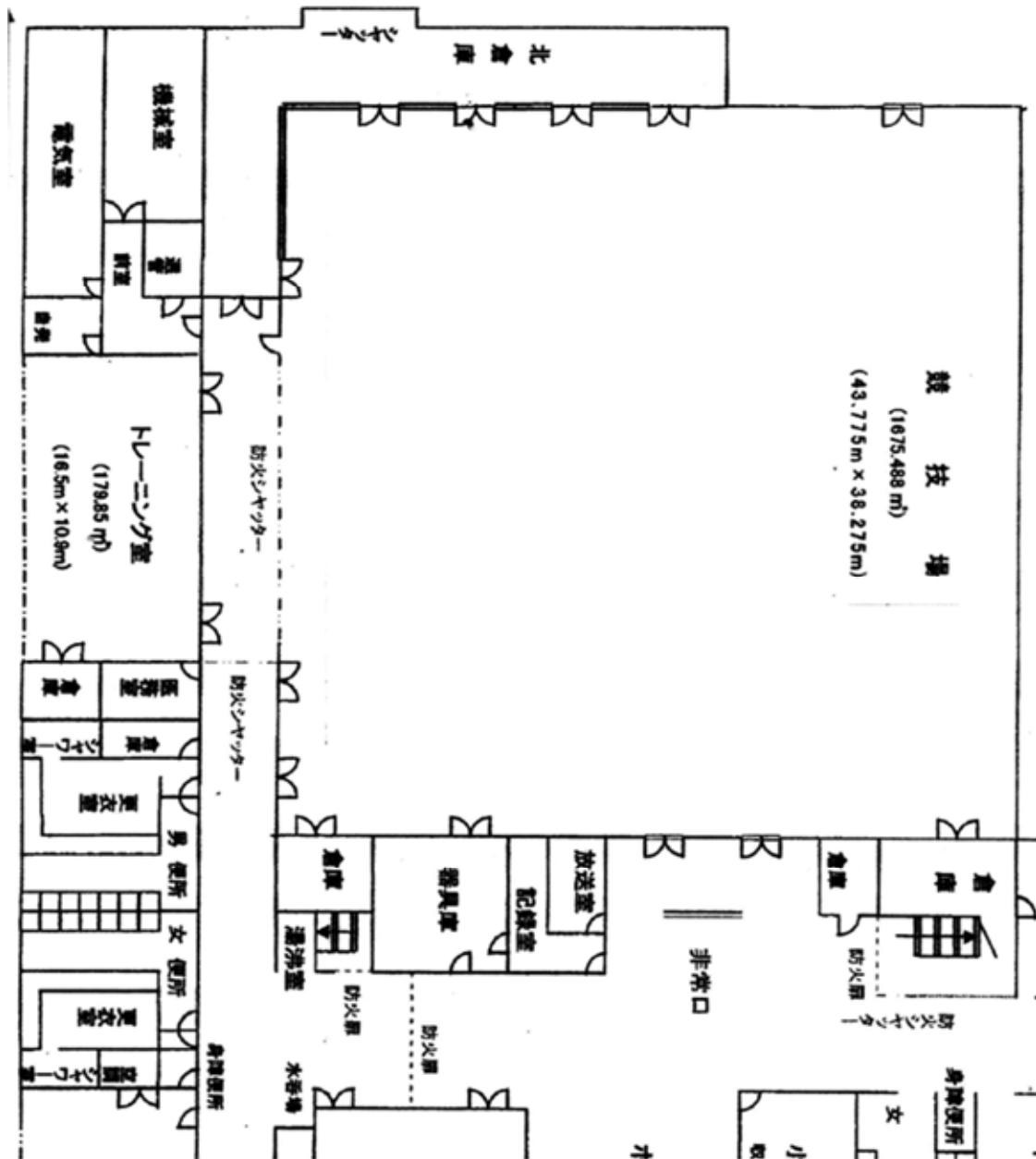

皇子山公園体育館レイアウト図

・大会会場(競技場)の詳細図となります。

競技場内大会レイアウト(詳細)図

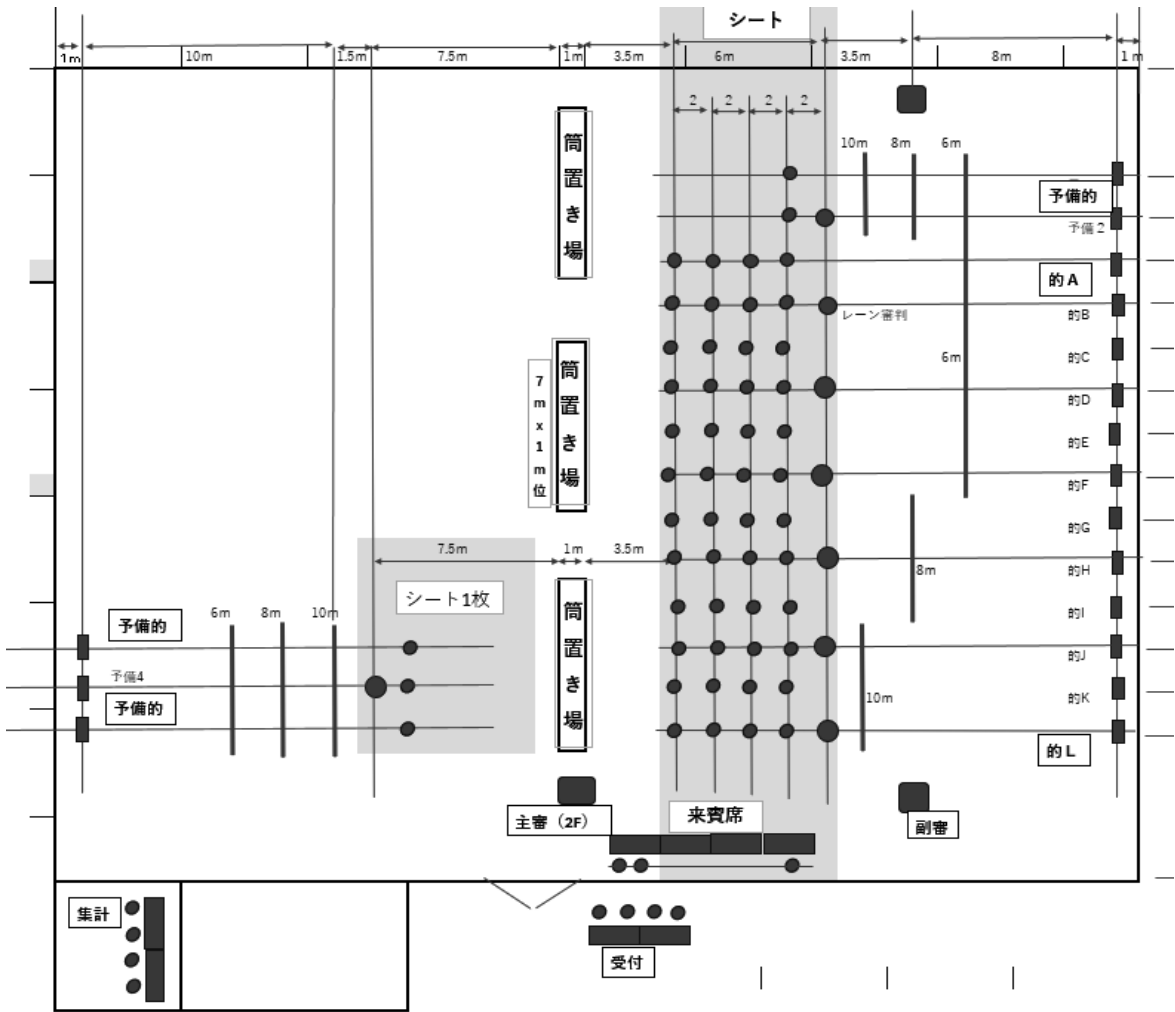

参加者名簿(1/2)

順不同・敬称略

氏名	地区	所属	クラス
山間 松代	茨城	神栖中央	身体 立位 女子 8m
横田 幸子	茨城	鉾田中央	身体 立位 女子 8m
山田 実	大阪	大阪堺泉北	身体 座位 男子 6m 補助具
平野 三枝子	大阪	大阪枚方くらわん子	身体 立位 女子 8m
北川 政延	京都	ピース京都	一般
松崎 勝	京都	ピース京都	一般
岡崎 勝弥	京都	ピース京都	一般
原 雅子	京都	ピース京都	一般
前田 昭弘	熊本	熊本チームドラゴンズ	身体 立位 G8
峰澤 喜義	埼玉	上尾	身体 立位 男子 10m
法澤 佐苗	滋賀	県立障害者福祉センター	一般
山田 栄子	滋賀	県立障害者福祉センター	一般
阿部 美登利	滋賀	県立障害者福祉センター	一般
柴田 富美子	滋賀	長浜	身体 立位 女子 6m
柴田 善成	滋賀	長浜	身体 座位 男子 6m
米田 雅彦	滋賀	びわ湖大津	身体 立位 男子 10m
原田 俊也	滋賀	びわ湖ほほえみ野洲	身体 立位 男子 6m
山本 有人	滋賀	びわ湖ほほえみ野洲	知的 6m
重田 鮎佳	滋賀	びわ湖ほほえみ野洲	知的 6m
西村 有加	滋賀	びわ湖ほほえみ野洲	知的 6m
藤枝 充	滋賀	びわ湖ほほえみ野洲	知的 6m
福西 崇	滋賀	びわ湖ほほえみ野洲	精神 10m
北村 善之	滋賀	びわ湖ほほえみ野洲	身体 立位 男子 6m
高玉 義雄	滋賀	びわ湖南草津	身体 立位 男子 10m
山本 八重子	滋賀	びわ湖南草津	身体 立位 女子 8m
竹村 英作	滋賀	びわ湖栗東	身体 座位 男子 8m
嶋林 伊都子	滋賀	びわ湖栗東	身体 立位 女子 10m
野村 辰次	滋賀	びわ湖栗東	身体 座位 男子 6m

参加者名簿(2/2)

順不同・敬称略

氏名	地区	所属	クラス
山本 先人	島根	出雲ノ國大社	身体 立位 男子 10m
伊藤 和矢	東京	中野哲学堂	身体 立位 男子 8m
八木 三郎	奈良	奈良登美ヶ丘	身体 座位 男子 8m
今井 富男	三重	津カワセミ三杉	身体 立位 男子 10m
北山 紀男	三重	津カワセミ三杉	身体 立位 男子 10m
格嶋 稔	三重	カワセミ津	身体 座位 男子 10m
福井 とし子	三重	カワセミ津	身体 立位 女子 10m
板谷 美智子	三重	四日市中央カワセミ	身体 立位 G8
別府 英男	三重	四日市中央カワセミ	身体 座位 G8
佐藤 隆	三重	津中央身障カワセミ	身体 立位 G8
西田 明生	三重	津中央身障カワセミ	身体 座位 男子 8m
武田 寿美	三重	津中央身障カワセミ	身体 座位 女子 6m

組合表(立ち番表 1)

		1 組	2 組	3 組	4 組
130	A	6 長浜 柴田 善成 しばた よしなり	6 大阪堺泉北 山田 実 やまだ みのる	6 ピース京都 松崎 勝 まつざき まさる	
130	B	6 栗東 野村 辰次 のむら たつじ	6 津中央身障カワ 武田 寿美 たけだ としみ	6 ほほえみ野洲 重田 鮎佳 しげた あゆか	
160	C	6 ほほえみ野洲 北村 善之 きたむら よしあき	6 ほほえみ野洲 原田 俊也 はらだ としや	6 長浜 柴田 富美子 しばた ふみこ	
160	D	6 ほほえみ野洲 西村 有香 にしむら ゆか	6 ほほえみ野洲 山本 有人 やまもと ありと	6 ほほえみ野洲 藤枝 充 ふじえだ みつる	
160	E	6 ピース京都 北川 政延 きたがわ まさのぶ	6 ピース京都 原 雅子 はら まさこ	6 ピース京都 岡崎 勝弥 おかざき まさや	
160	F	6 県立障害福祉 山田 栄子 やまだ えいこ	6 県立障害福祉 法澤 佐苗 のりさわ さなえ	6 県立障害福祉 阿部 美登利 あべ みどり	
前半		12:30～	12:45～	13:00～	13:15～
後半		13:45～	14:00～	14:15～	14:30～

組合表(立ち番表 2)

		1 組	2 組	3 組	4 組
130	7	8 奈良登美ヶ丘	8 津中央身障カワ	8 びわ湖栗東	8 四日市中央 カワセ
		八木 三郎 やぎ さぶろう	西田 明生 にしだ あきお	竹村 英作 たけむら えいさく	別府 英男 べっふ ひでお
160	8	8 中野哲学堂	8 銚田中央	8 四日市中央カ ワセ	8 熊本チーム ドラゴンズ
		伊藤 和矢 いとう かずや	横田 幸子 よこた さちこ	板谷 美智子 いたや みちこ	前田 昭弘 まえだ あきひろ
160	9	8 びわ湖南草	8 神栖中央	8 枚方くらわ ん子	8 津中央身障 カワ
		山本 八重子 やまもと やえこ	山間 松代 やまま まつよ	平野 三枝子 ひらの みえこ	佐藤 隆 さとう たかし
130	10	10 カワセミ津	10 ほほえみ野洲		
		格嶋 稔 かくしま みのる	福西 崇 ふくにし たかし		
160	11	10 上尾	10 津カワセミ三杉	10 カワセミ津	10 出雲ノ国 大社
		峯澤 喜義 みねさわ きよし	北山 紀男 きたやま のりお	福井 とし子 ふくい としこ	山本 先人 やまもと さきと
160	12	10 びわ湖大津	10 びわ湖南草	10 びわ湖栗東	10 津カワセミ 三杉
		米田 雅彦 よねだ まさひこ	高玉 義雄 たかたま よしお	嶋林 伊都子 しまばやし いつこ	今井 富男 いまい とみお
前半		12:30～	12:45～	13:00～	13:15～
後半		13:45～	14:00～	14:15～	14:30～

競技の見方

スポーツウエルネス吹矢は 1998 年に日本で生まれた健康を目的としたスポーツです。

基本動作は「礼に始まり礼に終わる」一連の動作の中で、この動作が美しい形を作り深い呼吸をもたらし、集中力を高めて体に活力をもたらしします。

【基本動作】 スポーツウエルネス吹矢の基本動作は下図の通りです。

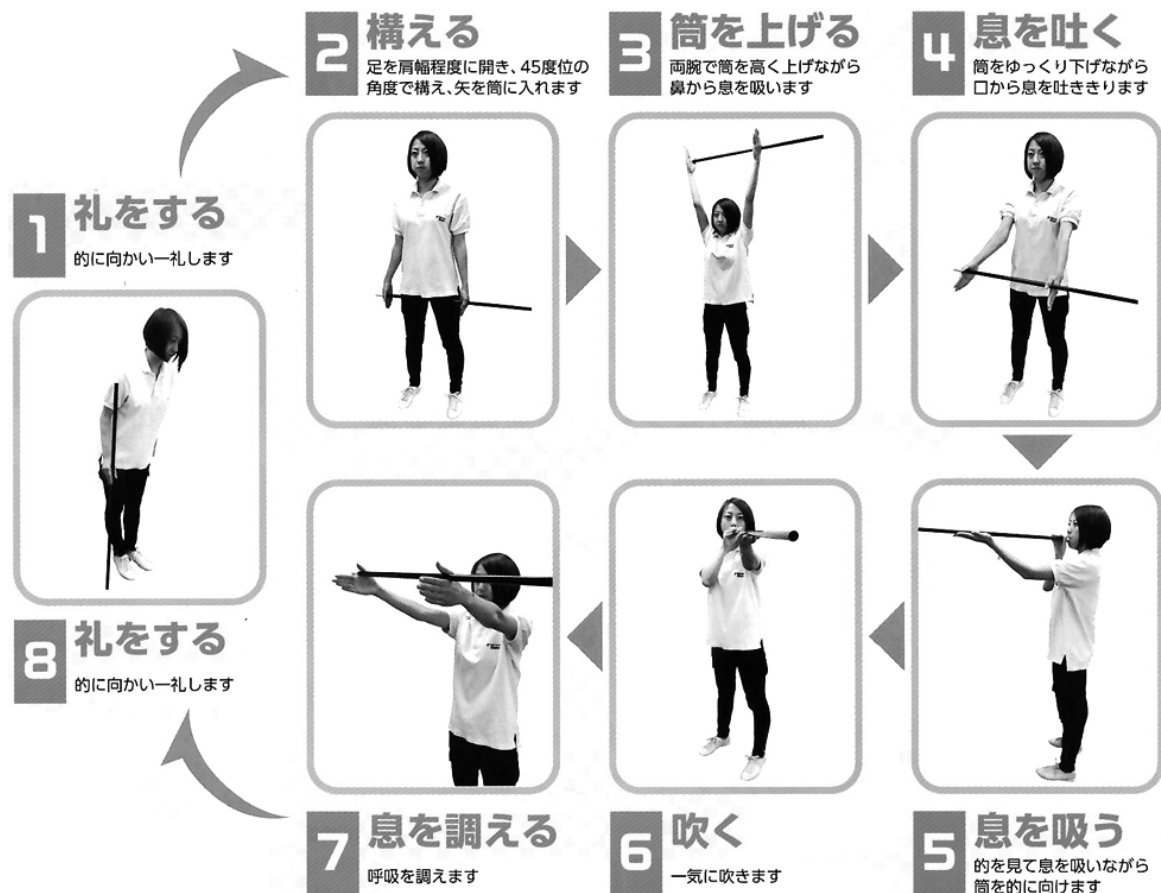

【道具】

- 1 筒 筒の長さは、120 cmまたは 100 cmの 2 種類で、本人の申告によります。
- 2 矢 矢はプラスチックフィルムでできた長さ約 20 cm、重さ 2g以下です。
- 3 的 縦横 33 cmの中に、中心から半径 3 cm毎に 7 点白、5 点赤、3 点白、1 点黒の丸があり、黒丸の外に刺さった矢は 0 点です。
的の高さは、床からの的の中心まで 160 cmと 130 cmがあり、本人の申告によります。

【競技】

スタートラインからの的までの距離は 5～10mに設定され、自分の実力に応じた距離から吹きます。3 分以内に 1 ラウンド 5 本を吹き、その得点の合計で競います。

境目に刺さった矢は高い方の得点になります。矢が的に当たって跳ね、「跳ね矢」と判定された場合は吹き直しとなります。

本大会では 6 ラウンドの合計点で競います。1 ラウンド 5 本 7 点の円内に刺さると満点の 35 点になり、パーフェクトとなります。