

湖国の感動 未来へつなぐ

わたSHIGA輝く障スポ

第24回全国障害者スポーツ大会

2025

わた SHIGA 輝く障スポ(第24回全国障害者スポーツ大会)

グランドソフトボール競技大会

選手団連絡事項 (グランドソフトボール)

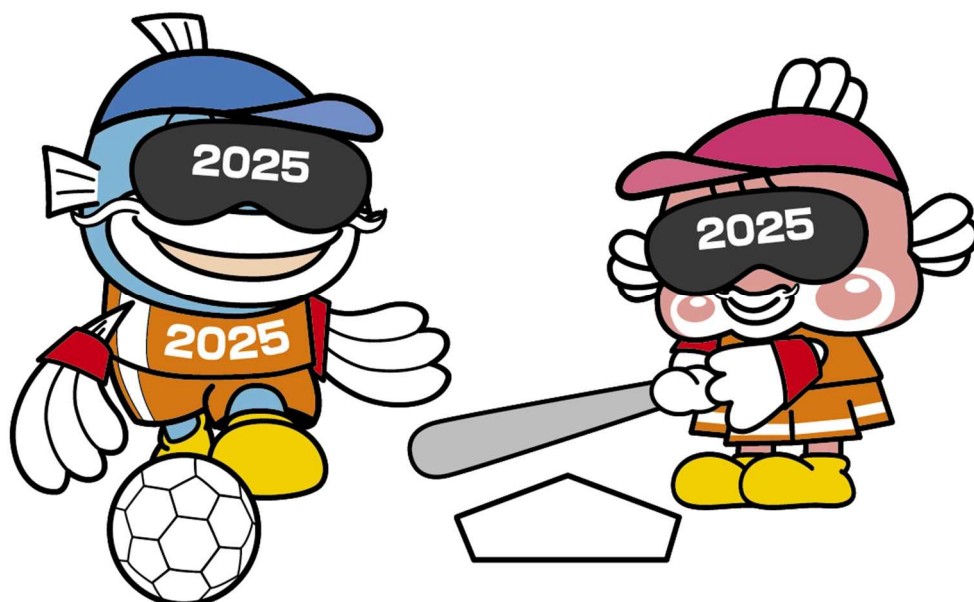

大会期日:令和7年10月25日(土)・26日(日)

競技会場:東近江市総合運動公園布引多目的グラウンド

団体名		氏名	
-----	--	----	--

目 次

1	グランドソフトボール競技に関する連絡事項	1 P
2	競技実施要領	11P
3	競技日程と組合せ	14P
4	会場図	16P

1 わた SHIGA 輝く障スポ 本大会

グランドソフトボール競技に関する連絡事項

1 競技会場・競技日程について

(1)競技会場

- ・ 東近江市総合運動公園布引多目的グラウンド
滋賀県東近江市芝原町 1 5 0 3

(2)選手団受付について

- ・ 選手団受付時間

10 月 24 日（金）公式練習日 9 時 00 分～

10 月 25 日（土）競技 1 日目 8 時 30 分～ 9 時 00 分

10 月 26 日（日）競技 2 日目 9 時 00 分～ 9 時 30 分

- ・ 選手団受付場所 布引多目的グラウンド

競技会場 A 前のテント

- ・ チームの代表者は選手団受付で受付を行い、選手は選手控所にて準備をしてください。

※練習アップの際は、競技会場に入らず決められた
アップ場をお願いします。

2 登録メンバー等の変更について

(1)変更可能期限

- ・令和7年9月30日（火）[必着]
- ・令和7年10月1日（水）以降の登録メンバー、背番号の変更は認められません。監督会議においても変更できません。

3 ADカードについて

選手団の方は、競技会場では競技中を除き、常にADカードを携帯してください。

4 監督会議について

(1)開催日時 10月24日（金）11時55分～12時25分

(2)開催場所 陸上競技場事務棟1階 会議室

(3)各チーム2名以内（監督を含む）の出席をお願いします。

出席の際はユニフォーム着用の上、時間厳守でお願いします。

(4)やむを得ない事情により、遅刻・欠席される場合であっても、監督会議にて決定された事項について、出席者に一任されたこととします。

(5)質問は9月17日（水）17時まで受け付けます。質問がある場合は、指定フォームから回答してください。当日の質問は受け付けませんのでご了承ください。詳細は別途通知文を確認ください。

(6)ユニフォームや全盲プレーヤー標示物について

2種類所持しているチームは、色等の確認を行うため、着用もしくは持参してください。

5 式典について

(1) 開始式

- ・10月25日（土）9時00分～9時30分 競技会場Aにて実施します。
- ・服装は、ユニフォームまたは各県の選手団ジャージ。ただし、チームでどちらかに統一してください。
- ・入場行進は行いませんので、開始5分前に各県のプラカード前に集合し、整列してください。

(2) 表彰式

- ・表彰式は10月26日（日）15時50分～16時20分 競技会

場Aにて実施します。

※試合の状況により開始時刻を変更することがあります。

- ・優勝、2位、3位のチームに賞状およびメダルを授与します。また優勝チームに、ビクトリーブーケおよび「わたSHIGA 輝く賞」を授与します。
- ・服装は、ユニフォームまたは各県の選手団ジャージ。ただし、チームでどちらかに統一してください。

6 各諸室・提供サービスについて

(1)選手控所について

各チームの場所は表示で確認し、指定の場所以外には荷物を置かないようにしてください。

(2)救護所について

- ・陸上競技場事務棟1階に救護所を設け、医師および看護師を配置します。
- ・応急処置および医療機関への搬送要請等を行います。
- ・AEDは陸上競技場事務棟1階に備えています。

(3)コンディショニングルームについて

- ・選手控所近くに、コンディショニングルームを設けます。

- ・選手が万全な状態で大会に臨めるよう、滋賀県鍼灸マッサージ師会のご協力により、スポーツマッサージ、ストレッチなどのサービスを提供します。

(4)更衣室について

- ・陸上競技場事務棟 1 階に更衣室（男性用、女性用別）がありますので、ご利用ください

(5)カームダウンスペース※について

陸上競技場前、向かって右奥にカームダウンスペースを設置しています。必要に応じてご利用ください。

※カームダウンスペース…

発達障害、知的障害、精神障害の方等で、気持ちを落ち着かせることが必要になった場合に利用することを目的とした場所。

(6)ドリンクサービス

公式練習日および各競技日に常温ペットボトル 1 人 1 本を選手控所において提供します。

7 競技記録について

案内所付近に記録速報コーナーを設け、トーナメント表を掲

示しています。また、インターネットサイトにて試合結果の速報を掲載します。(インターネットサイト用の二次元コードを記録速報コーナーに掲示します。)

8 情報保障について

- (1) デジタル配信による音声実況放送を行います。会場内ではイヤホンをつけてご利用ください。
- (2) 聴覚障害がある方に対し、情報保障席等会場内に常駐している手話・要約筆記ボランティア等を通じて、随時情報を提供します。

9 昼食の引換等について

【昼食弁当を注文した方】

(1) スケジュール

- ・ 弁当引換 時間 11 時～13 時 30 分 (厳守)
- ・ 弁当ガラ回収時間 ～14 時 30 分

(2) 弁当引換

- ・ 弁当申込み後、印刷した「弁当引換券」を持参し、指定の弁当引換所にて時間内に引換を行ってください。

なお、食事は原則選手控所でとるようにしてください。

(3) 弁当ガラ（空容器、食べ残し）回収

- ・弁当ガラはすべて弁当引換所で回収します。

(4) 食中毒防止

- ・弁当の引換後は、消費期限（14 時 30 分）に関わらず、速やかにお召し上がりください。
- ・弁当の持ち帰りはできません。

10 熱中症対策（水分補給）について

- ・選手の熱中症対策（水分補給）については十分ご注意ください。
特に、試合中の水分補給用のドリンクについては、各選手団で来場前にご用意ください。
- ・競技会場に、ウォーターサーバーを設置しますのでご利用ください。
- ・主催者で用意する氷は救護所等で使用しますので、各選手団へお渡しすることはできません。

11 その他

(1) 貴重品について

貴重品は、各自責任をもって管理してください。

会場内での盗難・紛失は、主催者および会場管理者は一切の責任を負いません。

(2) 忘れ物・落とし物について

忘れ物・落とし物等は、実施本部で保管します。

(3) 撮影について

競技の妨げとなるため、フラッシュ撮影は禁止です。

(4) 横断幕等について

横断幕等を掲出する場合は、試合および観戦者に支障のないように一般観覧席に紐を使用して掲出してください。なお、掲出する場所に限りがあるため、全て掲出できない場合もありますので、あらかじめご了承ください。

(5) 競技会場内での飲食について

観客席および選手控所を除く競技会場内での飲食は禁止です。ただし、競技中における水分補給は可能です。キャップが付いたドリンク容器を持参してください。

(6) その他

・試合のインターネットライブ配信を行います

- ・大会当日は競技会場にテレビ、新聞等の報道機関が来場し、選手の氏名、写真、映像等が報道される場合があります。また、わた SHIGA 輝く国スポ・障スポ HP 等にて競技会の写真を掲載することがありますので、あらかじめご了承ください。

【問合せ先】

わた SHIGA 輝く国スポ・障スポ実行委員会事務局

(滋賀県文化スポーツ部国スポ・障スポ大会局)

グランドソフトボール担当：岸本

TEL：077-528-3326 FAX：077-528-4836

E-Mail：kokusyo-unei@pref.shiga.lg.jp

わたSHIGA輝く国スポ・障スポ 2025

持ち歩こう！ マイボトル

使い捨てプラスチック等のごみを削減するため、
マイボトルの持参にご協力ください。

わたSHIGA輝く国スポ・障スポの各会場では、
ウォーターサーバー等による給水を用意しています。



環境に配慮した大会にするため、
「わたSHIGA輝く国スポ・障スポMLGs宣言」を行い、
その取組の1つとして、マイボトル持参を呼びかけています。

2 第24回全国障害者スポーツ大会「わたSHIGA輝く障スポ」 グランドソフトボール競技実施要領

1 競技規則

令和7年(2025年)度に適用の全国障害者スポーツ大会競技規則(公益財団法人日本パラスポーツ協会制定)によるもののほか、この要領の定めるところによる。

2 チーム

- (1) チームの構成は、監督1名、選手15名以内(男女は問わない)とし、他に専任のコーチャー4名以内、スコアラー1名およびマネージャー1名を設けてもよい。
- (2) 監督が選手を兼ねる場合は、選手名簿に登録されていなければ選手として出場できない。この場合の選手の人数は、選手を兼ねる監督含め15名以内とする。

3 競技方法

- (1) 試合はトーナメント方式とし、3位決定戦および交流戦を行う。
- (2) 試合は7回までとし、試合開始後80分(決勝・3位決定戦は100分)を経過した後は、新しい回に入らない。
- (3) 試合開始後40分(決勝・3位決定戦は50分)を経過した場合は正式に試合が成立したと認める。
- (4) 7回終了時同点の場合は8回からタイブレークにより試合を延長して行うが、試合開始後80分(決勝・3位決定戦は100分)を経過して同点の場合は、最終出場選手10名の抽選により勝敗を決定する。最終出場選手とは最終回に出場していた選手10名をいう。
- (5) 指名打者(DH)および再出場(リエントリー)を採用する。
- (6) 試合球は、全日本グランドソフトボール連盟公認球とし、主催者が用意する。

4 服装等

- (1) 同一チームの監督、コーチャーおよび選手は、同色・同意匠のユニフォームを着用しなければならない。
- (2) ユニフォームナンバーは、背中と胸下につけなければならない。

い。監督は30番、専任のコーチャーは31番から34番、主将は10番とし、他の選手は1番から99番の番号とする。また、ユニフォームの左袖に都道府県・指定都市名を表示すること。

- (3) 競技中、コーチャーズボックスにいるランナーコーチャーは、黄色の帽子を着用すること。
- (4) スコアラーおよびマネージャーは、ユニフォームを着用してはならない。
- (5) 金属製スパイクの使用は禁止する。
- (6) 危険防止のため、競技中の選手(コーチャー含む)は、腕時計、ブレスレット、ネックレス等危険と思われるものを着用してはならない。

5 組合せ

組合せは、令和7(2025)年7月～8月に開催するプログラム編成会議において主催者が、関係者立会いのもとに代理抽選の上、決定する。なお、打順表は監督会議において競技本部から配布する。

6 打順表等

- (1) 打順表は、試合開始時刻30分前までに5部作成し、競技本部へ提出する。ただし、第1試合は開始式終了後に提出すること
- (2) 攻守の決定は、打順表提出時に審判員立会いの下、決定する。
- (3) 視力区分(全盲・弱視)の登録は、打順表の提出をもって行う。

7 表彰式

- (1) 開始式は、競技開始前に競技会場で行う。
- (2) 表彰式は、競技終了後に競技会場で行う。

8 その他

- (1) 監督会議は令和7年10月24日(金)に行う。なお、監督会議の時間および場所については別途通知する。
- (2) 監督会議では、あらかじめ主催者と協議した事項について、大会申し合わせ事項を設けることができる。監督会議で決定した申し合わせ事項等は、大会の規定と同じ扱いとし、遵守する。
- (3) ベンチは、組合せ表の番号が若いチームを1塁側とする。
- (4) ベンチ内へは、監督、コーチャー、選手、スコアラー、マネー

ジャー以外は入ることができない。

- (5) 競技場内へは、主催者の許可を受けた者以外は立ち入ることができない。
- (6) アイシェード、全盲プレイヤー標示物、黄色標示物、コーチャー用帽子および練習球は、各チームで用意すること。
- (7) 練習場所については、主催者からの指示に従うものとする。
- (8) 練習球は、各チームが用意する。
- (9) 荒天時ほか不測の事態が生じた場合等の取扱いは、主催者において別途決定する。

3 グランドソフトボール競技 競技日程

【公式練習日・監督会議日程】

競技日	開始時刻	終了時刻	公式練習所要時間	A球場	B球場
10月24日(金)	9:00	～	－	選手団受付	
	9:30	10:30	60分	滋賀県	－
	10:40	11:40	60分	東京都	香川県
	11:55	12:25	30分	監督会議(30分)	
	12:40	13:40	60分	愛知県	福岡県
	13:50	14:50	60分	兵庫県	青森県

【競技日程】

競技日	開始時刻	終了時刻	所要時間	A球場	B球場
10月25日(土)	8:30	9:00	30分	選手団受付	
	9:00	9:30	30分	開始式	
	9:30	9:50	20分	インターバル	
	9:50	10:20	30分	ベンチ入り・フィールドイング・グラウンド整備	
	10:20	11:50	90分	1回戦 ① A－1	－
	11:50	12:10	20分	インターバル	
	12:10	12:40	30分	ベンチ入り・フィールドイング・グラウンド整備	
	12:40	14:10	90分	1回戦 ② A－2	1回戦 ③ B－1
	14:10	14:30	20分	インターバル	
	14:30	15:00	30分	ベンチ入り・フィールドイング・グラウンド整備	
	15:00	16:30	90分	準決勝 ④ A－3	準決勝 ⑤ B－2
10月26日(日)	9:00	9:30	30分	選手団受付	
	9:30	9:50	20分	インターバル	
	9:50	10:20	30分	ベンチ入り・フィールドイング・グラウンド整備	
	10:20	12:10	110分	3位決定戦 ⑥ A－4	交流戦 ⑦ B－3
	12:10	13:00	50分	インターバル <昼休憩>	
	13:00	13:30	30分	ベンチ入り・フィールドイング・グラウンド整備	
	13:30	15:20	110分	決勝戦 ⑧ A－5	交流戦 ⑨ B－4
	15:20	15:50	30分	表彰式準備	
	15:50	16:20	30分	表彰式	

グランドソフトボール 組合せ

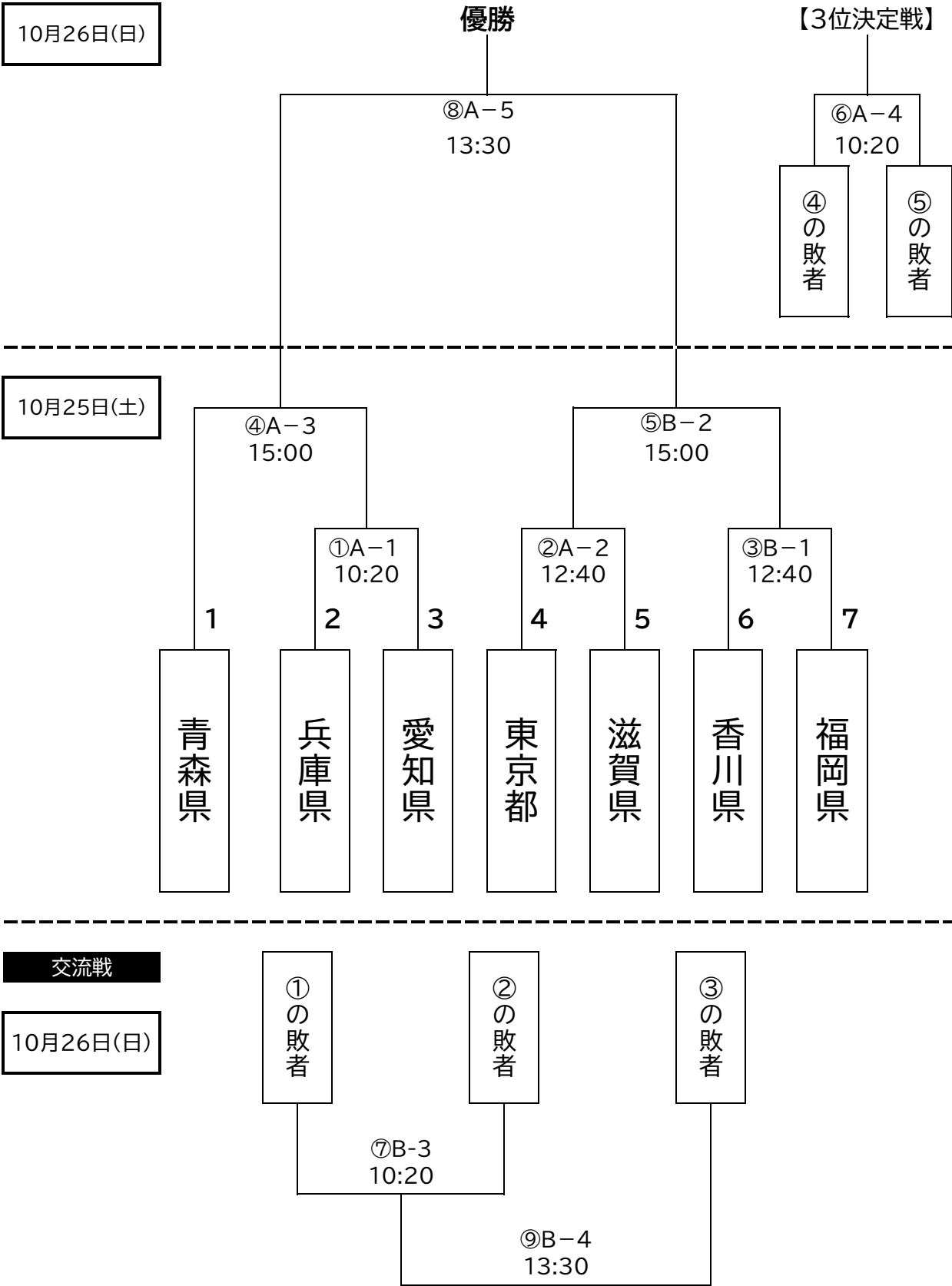

参加チーム						
北海道・東北	関東	北信越・東海	近畿	中国・四国	九州	開催地
青森県	東京都	愛知県	兵庫県	香川県	福岡県	滋賀県

4 競技会場図 (全体図)

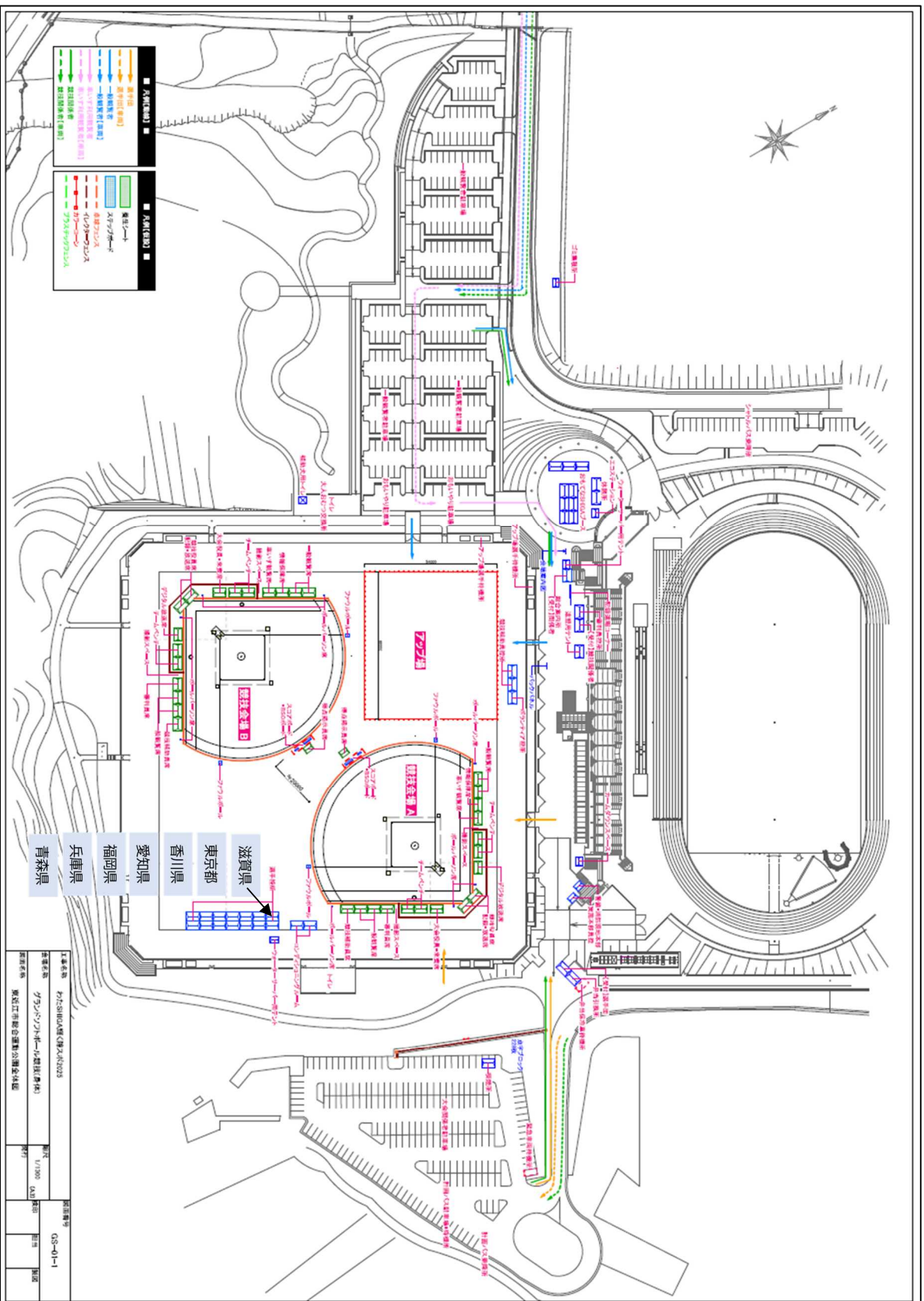



陸上競技場事務所棟図

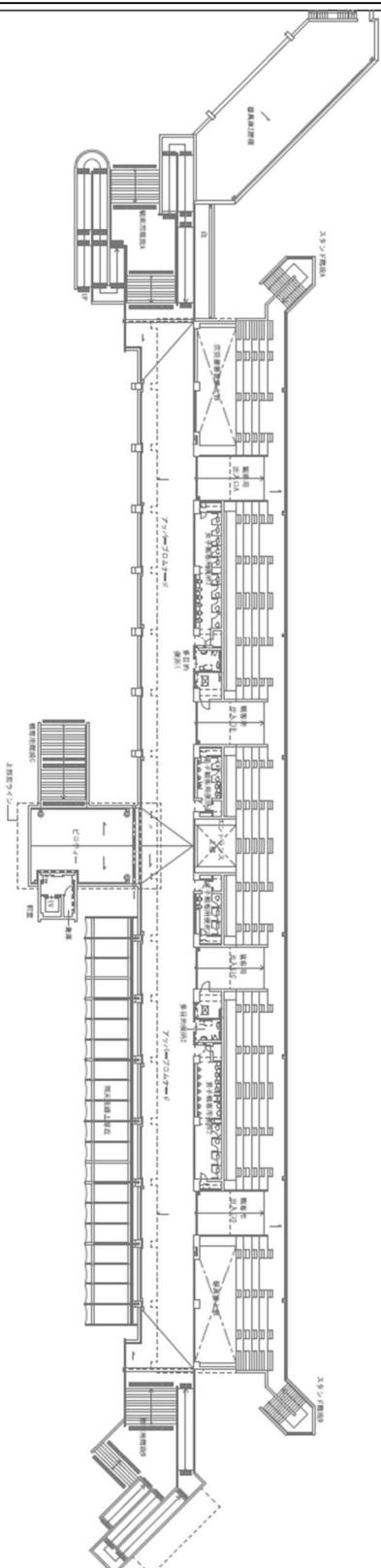

布引陸上競技場 2階

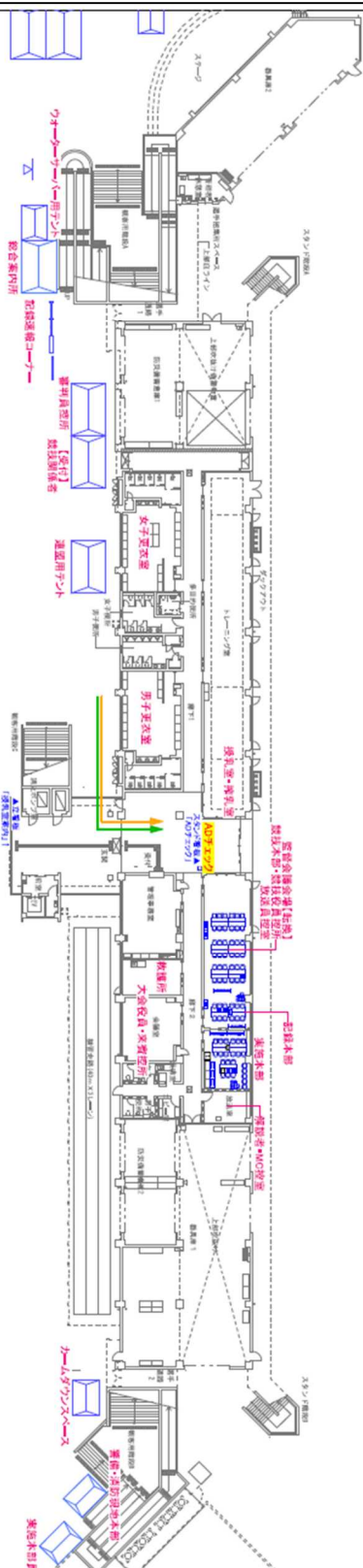

布引陸上競技場 1階

建築名称	布引陸上競技場事務所棟	建築番号	CL-02
建築名称	布引陸上競技場事務所棟	建築番号	CL-02
建築名称	布引陸上競技場事務所棟	建築番号	CL-02
建築名称	布引陸上競技場事務所棟	建築番号	CL-02