

平和堂HATOスタジアム（彦根総合スポーツ公園陸上競技場） 1階平面図

▼代替出入口を示す。
 ○○○○:直天を示す。

☒: 工事範囲を示す。

A1 縮尺 1/400
 A3 縮尺 1/800

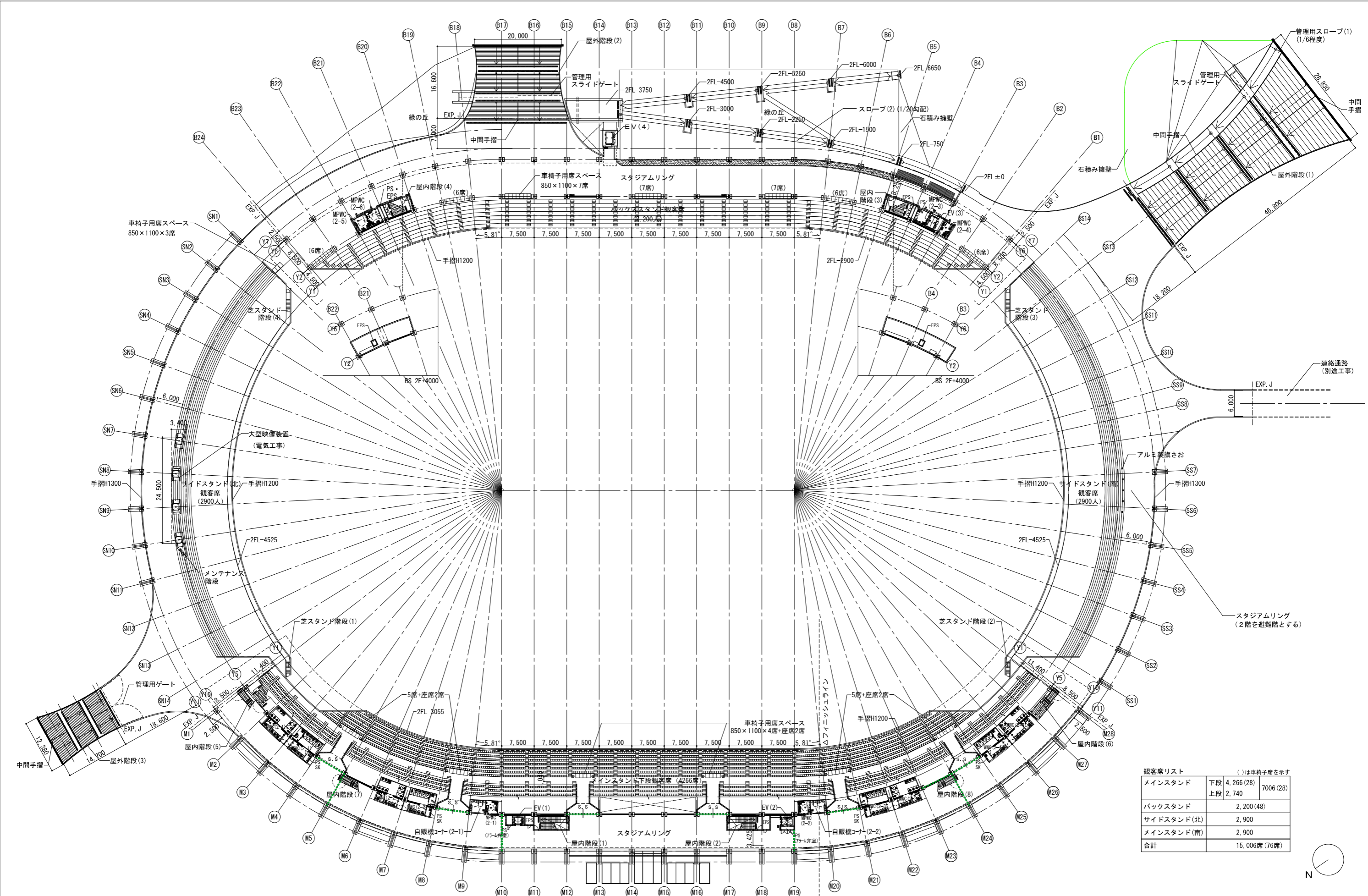

観客席リスト ()は車椅子席を示す

メインスタンド	下段 4,266 (28)	7006 (28)
	上段 2,740	
バックスタンド	2,200 (48)	
サイドスタンド(北)	2,900	
メインスタンド(南)	2,900	
合計	15,006席 (76席)	

▼代替進入口を示す。

平和堂HATOスタジアム（彦根総合スポーツ公園陸上競技場） 2階平面図

A1 縮尺 1/400
A3 縮尺 1/800

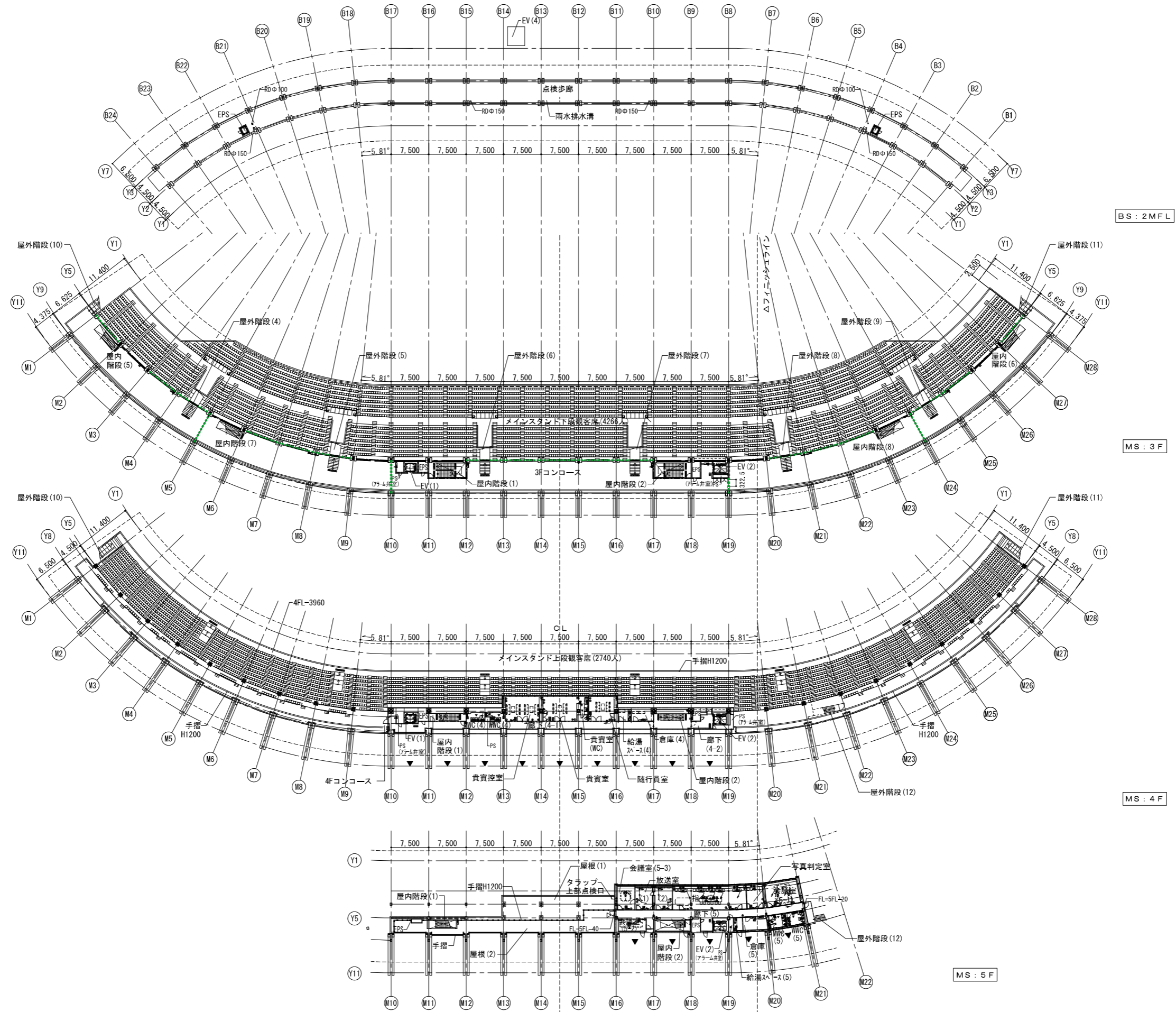

BS : 2 MFL

MS : 3 F

MS : 4 F

MS : 5 F

▼代替進入口を示す。

平和堂HATOSスタジアム（彦根総合スポーツ公園陸上競技場） 3・4・5階平面図

A1 縮尺 1/400
A3 縮尺 1/800

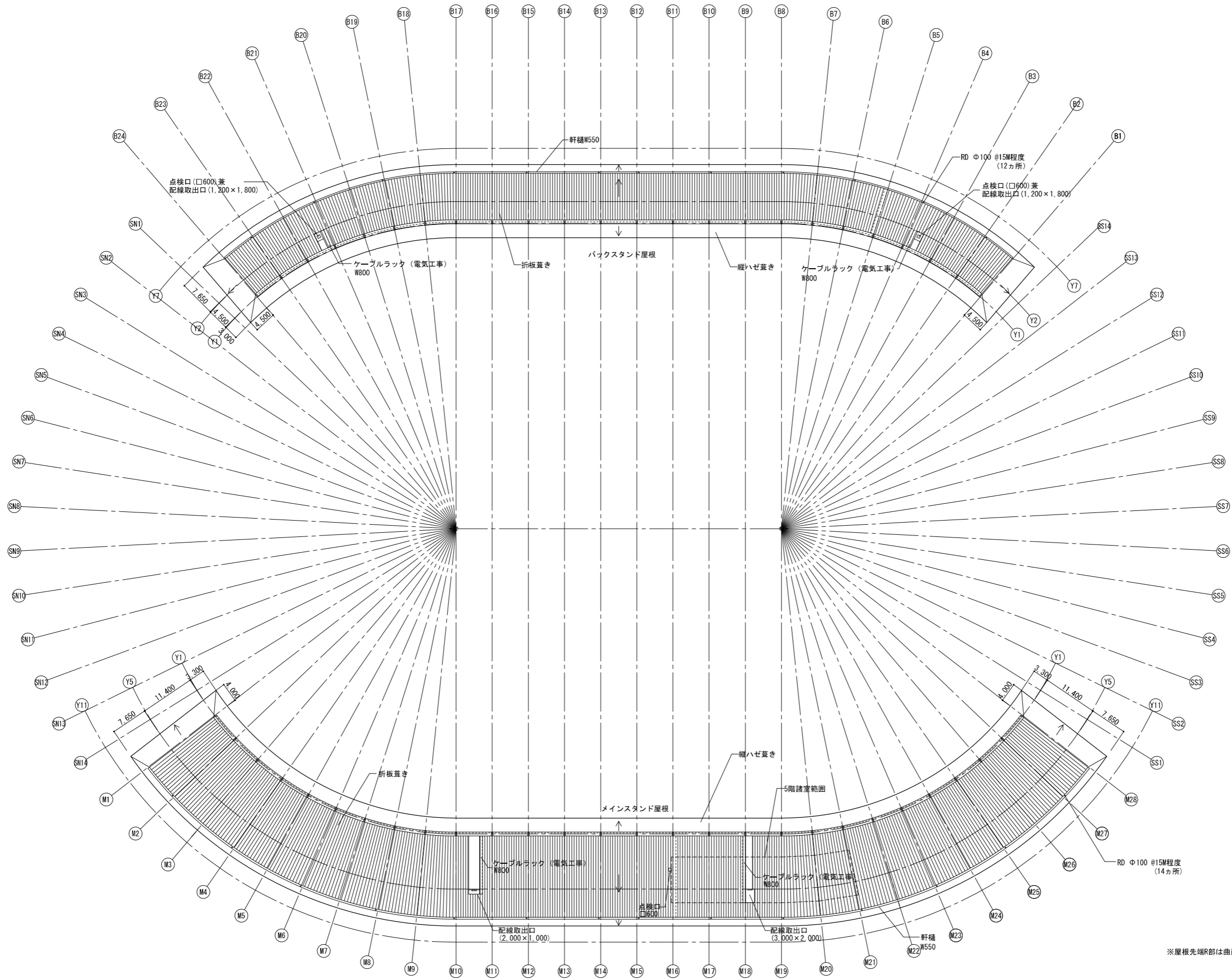

平和堂HATOスタジアム（彦根総合スポーツ公園陸上競技場） 屋根伏図

A1 縮尺 1/400
A3 縮尺 1/800



※屋根先端部は曲面とする。

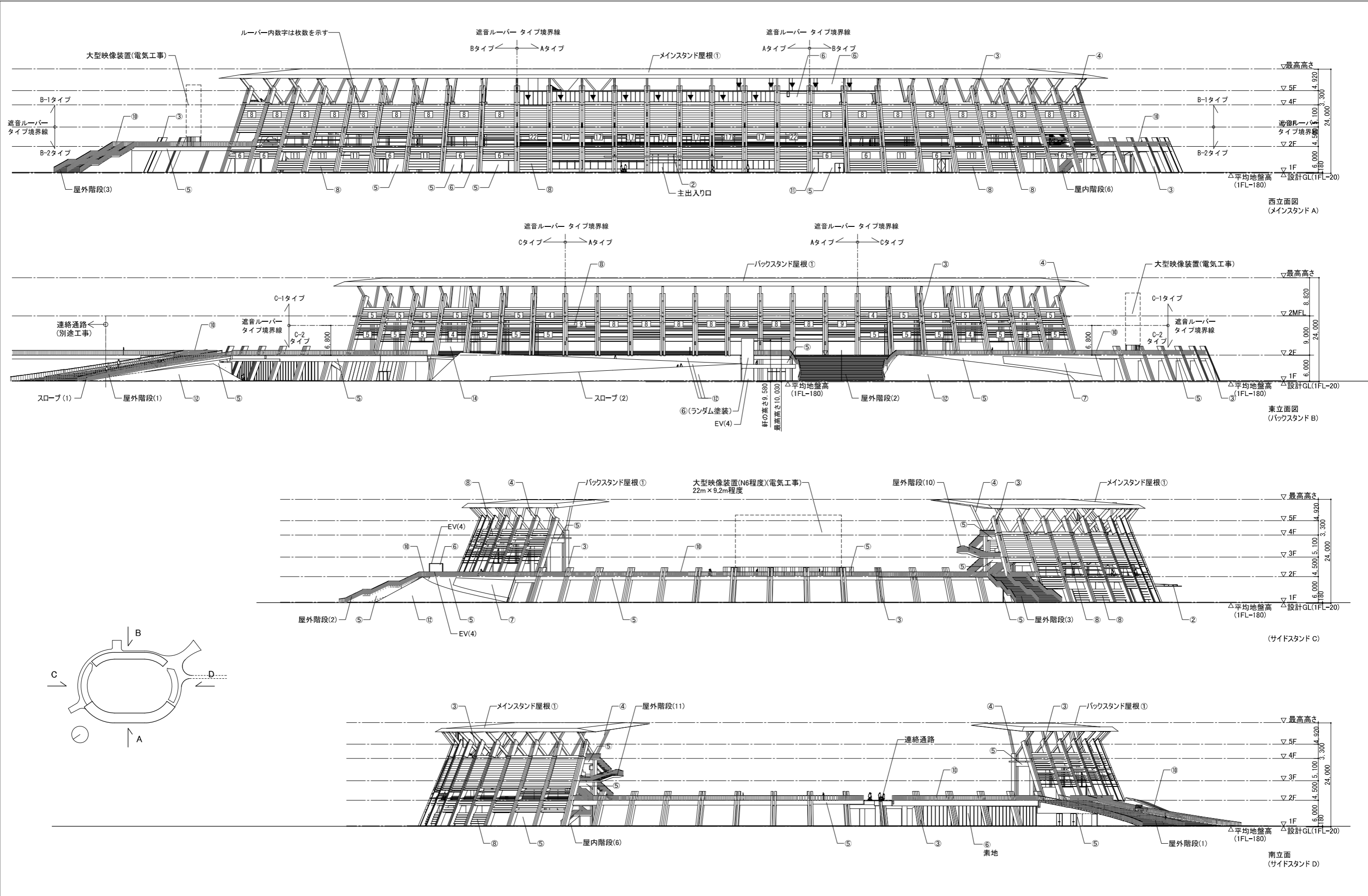

▼ 代替進入口を示す。
□ 内の数字は遮音ルーバーの枚数を示す。
特記無き限り、図示部分は本工事とする。

平和堂HATOスタジアム (彦根総合スポーツ公園陸上競技場) 立面図 (1)

A1 縮尺 1/400
A3 縮尺 1/800

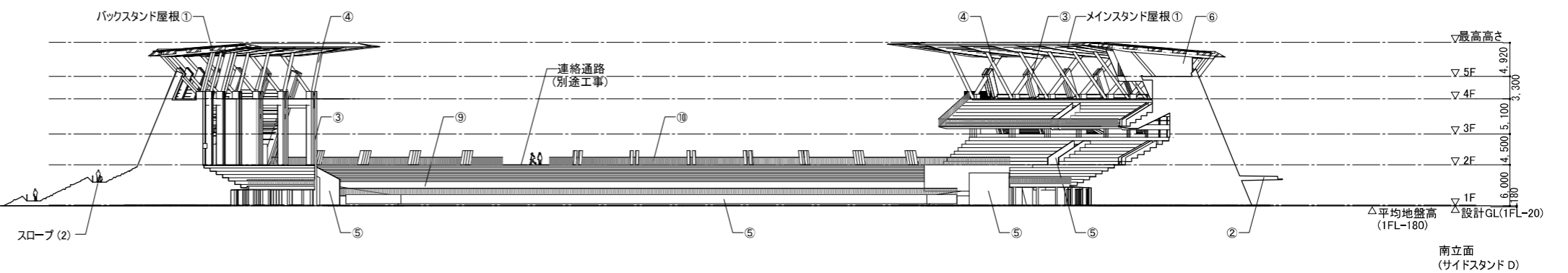
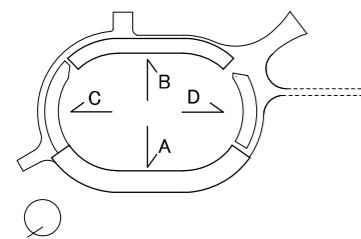
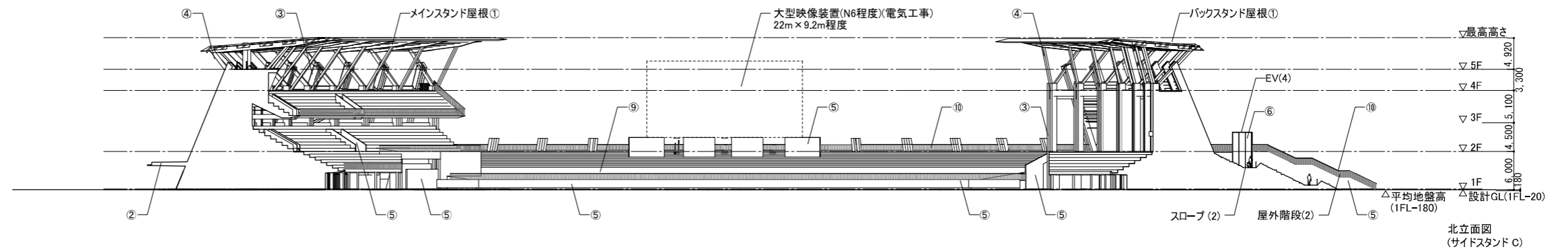
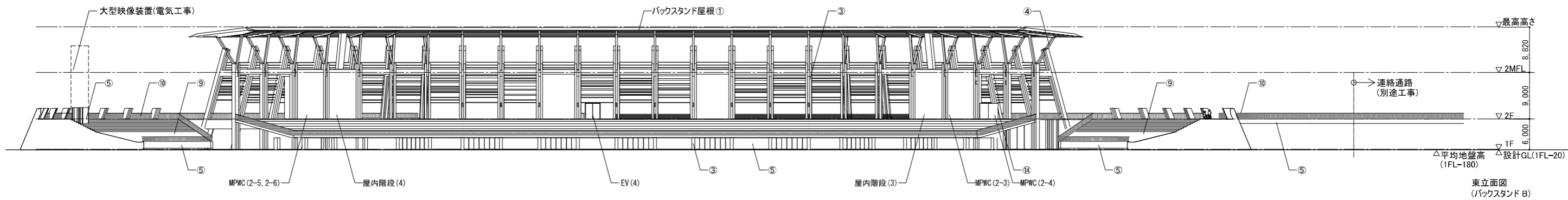
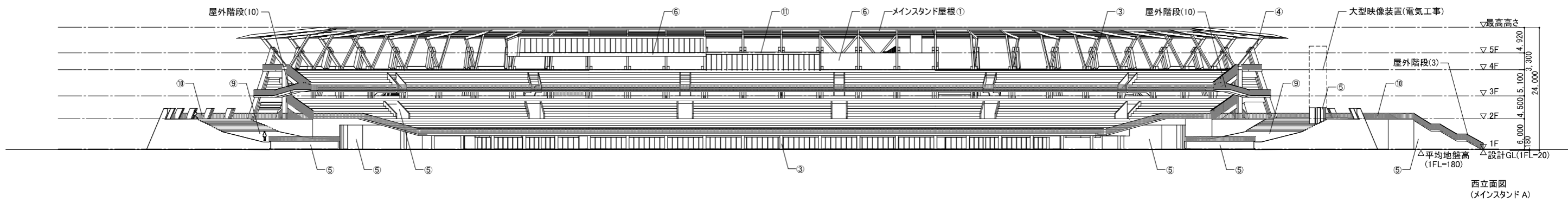

▼代替出入口を示す。

平和堂HATOスタジアム (彦根総合スポーツ公園陸上競技場) 立面図 (2)

A1 縮尺 1/400
A3 縮尺 1/800

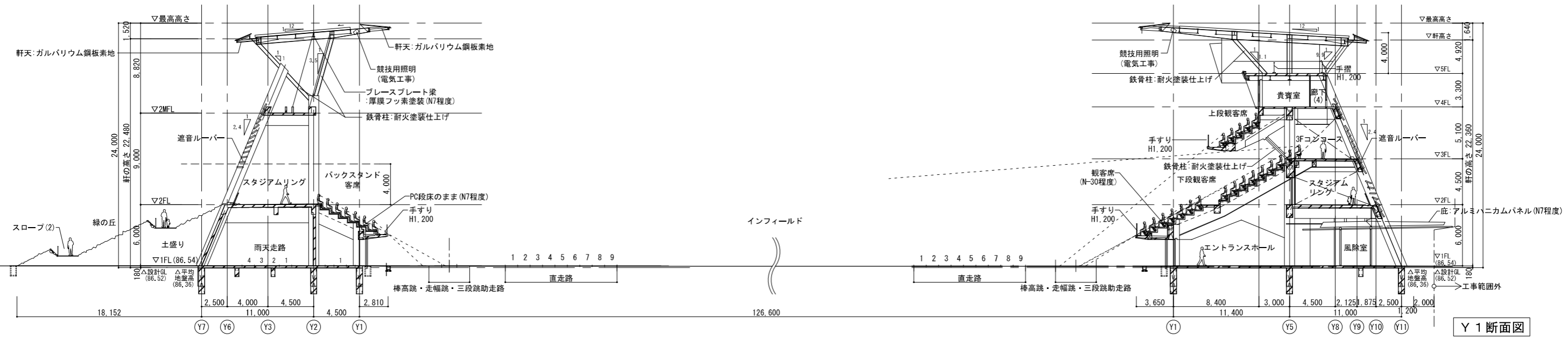

Y 1 断面図

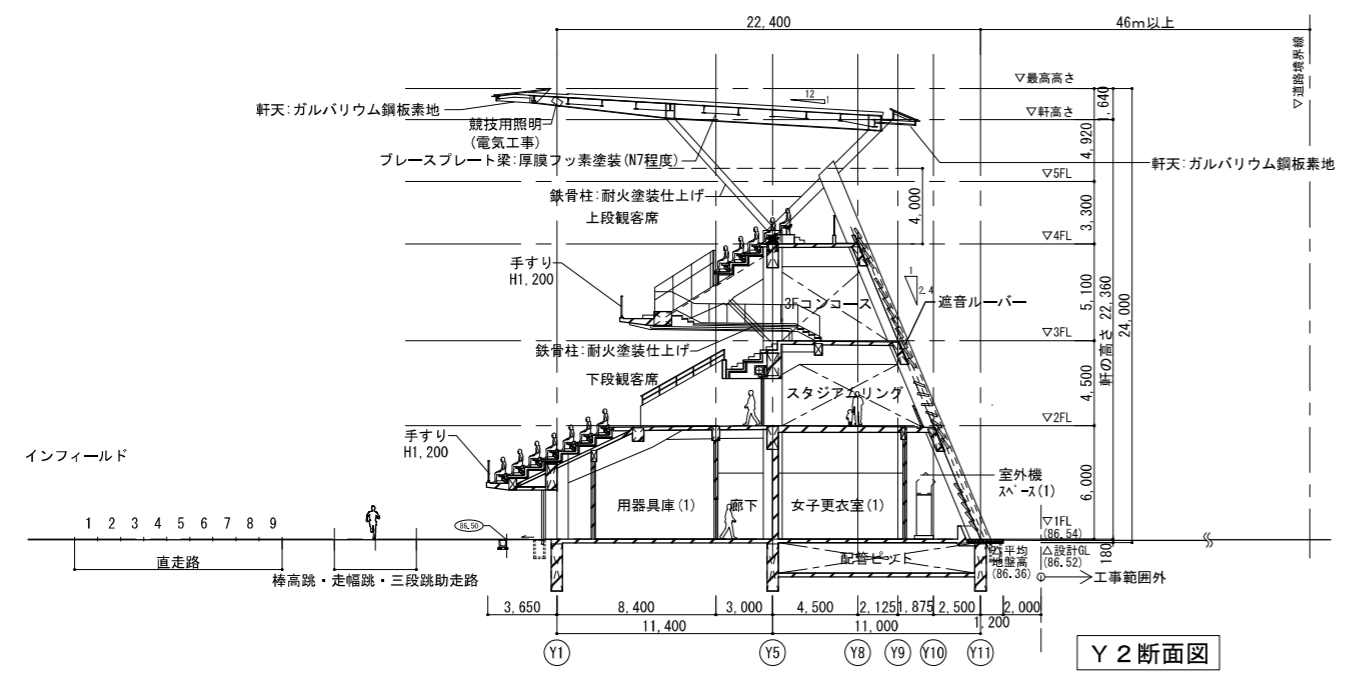

Y 2 断面図

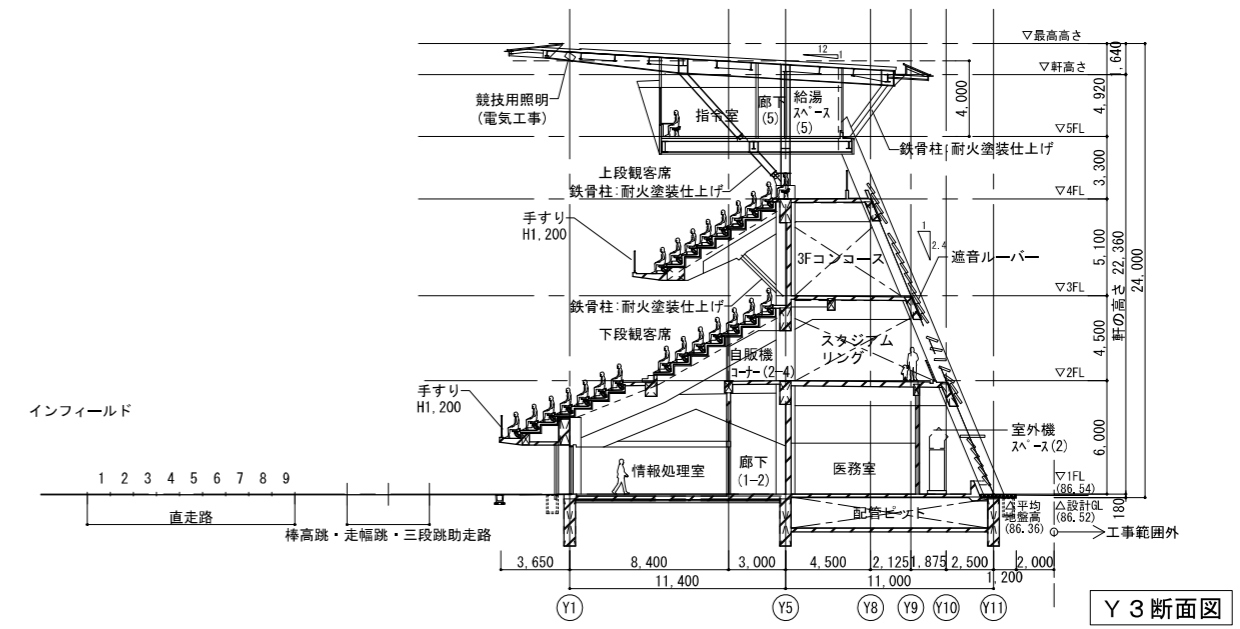

Y 3 断面図

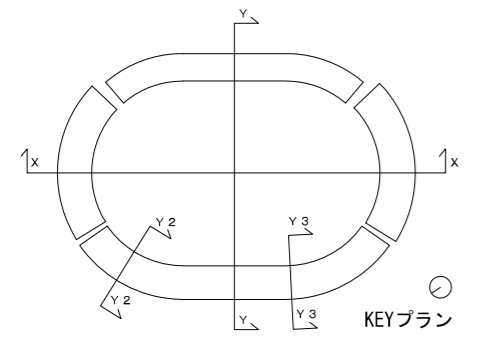

KEYプラン

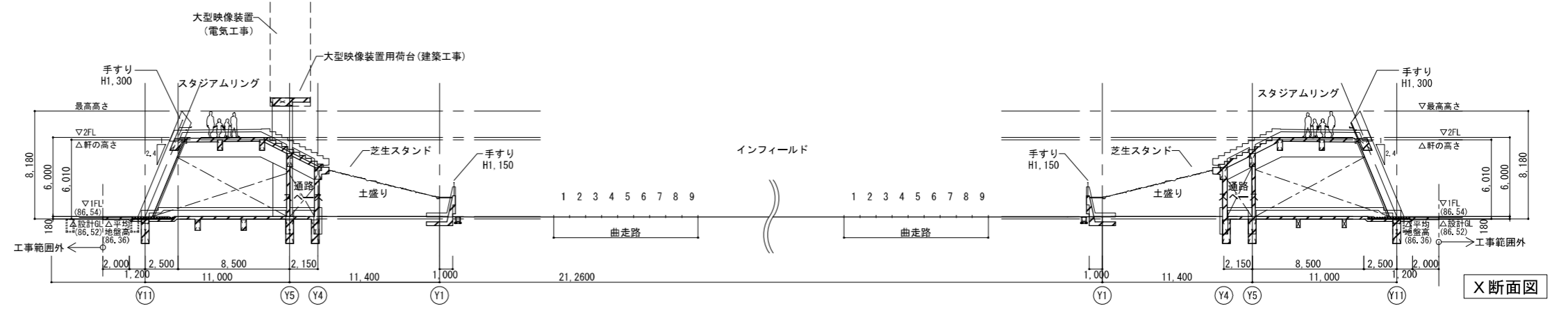

X 断面図